

# GRAVL organisationsdiagram

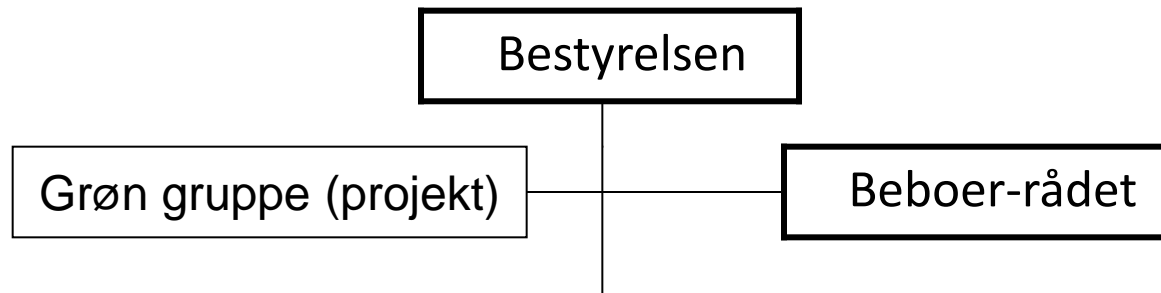

<u>Regnskab og kontakt til administrator</u> <b>Helle</b> <b>Leif</b>	<u>Kommunikation.</u> Referent og lokalebooker <b>Lars</b> <u>Nyhedsbreve</u> <b>Ved behov</b> <u>Julelys-tænding-arrangement.</u> <b>Beboerrådet</b> <u>Høringer</u> <u>Foreninger</u> <u>Beboerhenv.</u> <b>Ad-hoc</b> <u>Webside</u> <b>Leif</b> <u>Mailboks adm.</u> <b>Leif</b>	<u>Grøn vedligehold.</u> <b>Lonnie</b> <b>Hans Erik</b> <b>Alice</b> <b>Helle</b>  <u>Hvid vedligehold.</u> <b>Hiroshi</b> <b>Lonnie</b>  <u>Trafik</u> <b>Ved behov</b>  <u>Legeplads</u> <b>Lars</b>	<u>Beboerhus repræsentant</u> <b>Hans Erik</b>  <u>Kontakt til kommunen for vedligeh. af beboerhus</u> <b>Johnny?</b>	<u>Affald</u> Storskrald og batteribokse <b>Lars</b>  <u>Skralde-spande</u> Tømning <b>Hans Erik</b>	<u>Projekter 2018</u>
---	--	--	---	--	-----------------------

NB! Navnet på opgaven er "tovholder" så opgaver kan fordeles efter aftale.

Juni-2018 LJ



Gravhøjens  
 Administration